

Foto Aerea con Inquadramento Toponomastico

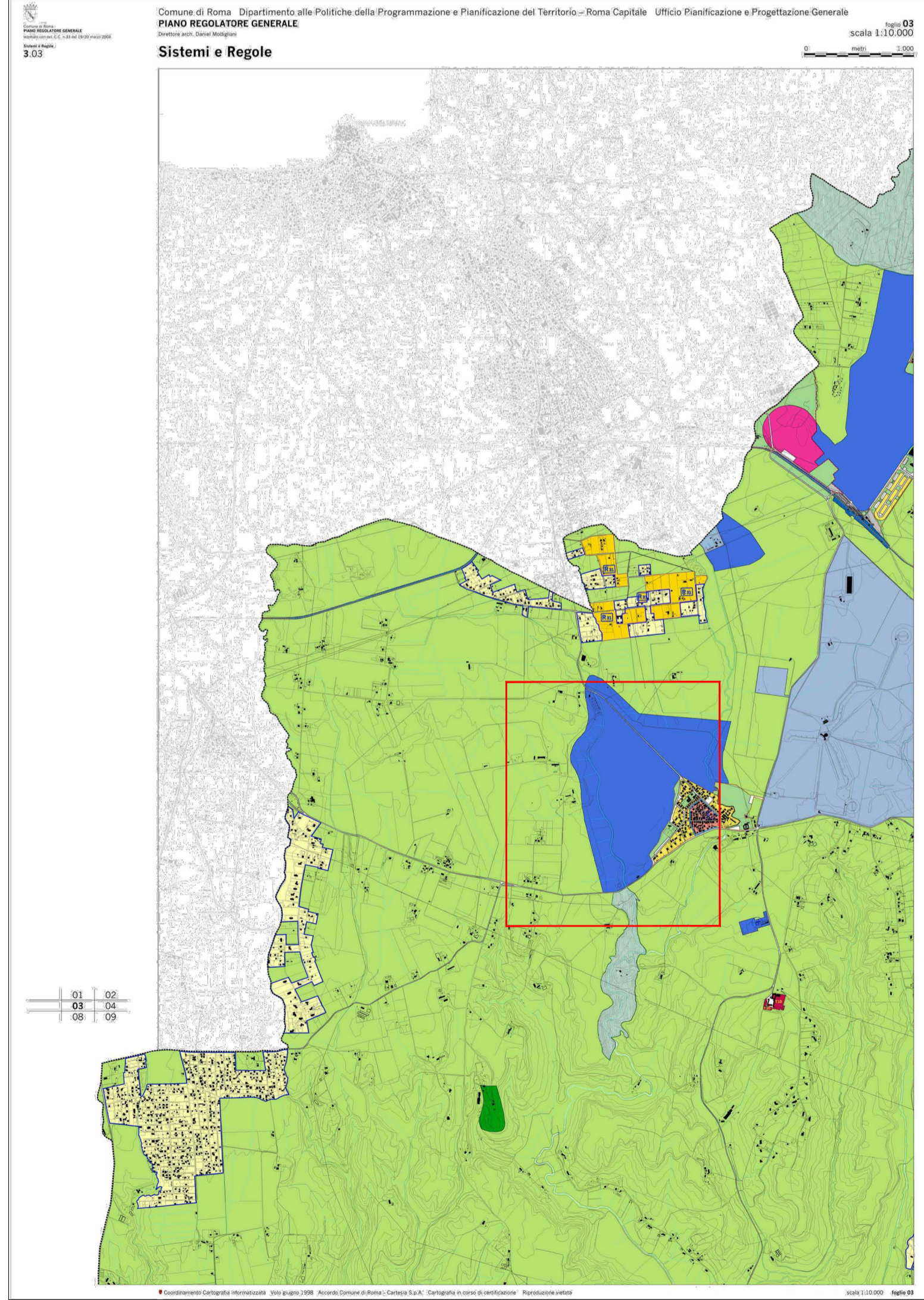

L'Edificio F23 ricade nel complesso edilizio "Centro Ricerche Enea Casaccia" in via Anguillarese, 301 nel comune di ROMA Capitale. (fonte Google Maps 2020)

Stralcio P.R.G. - Sistemi e Regole - Foglio 3



L'edificio F23 ricade in Sistema dei Servizi e delle Infrastrutture - Servizi Pubblici di Livello Urbano del vigente P.R.G. di Roma Capitale elaborato "Sistemi e Regole" 1:10.000 foglio 3.03

Stralcio Catastale foglio 26 p.Ila 15 del Comune di Roma



Stralcio P.R.G. - Carta per la Qualità - Foglio G1-03

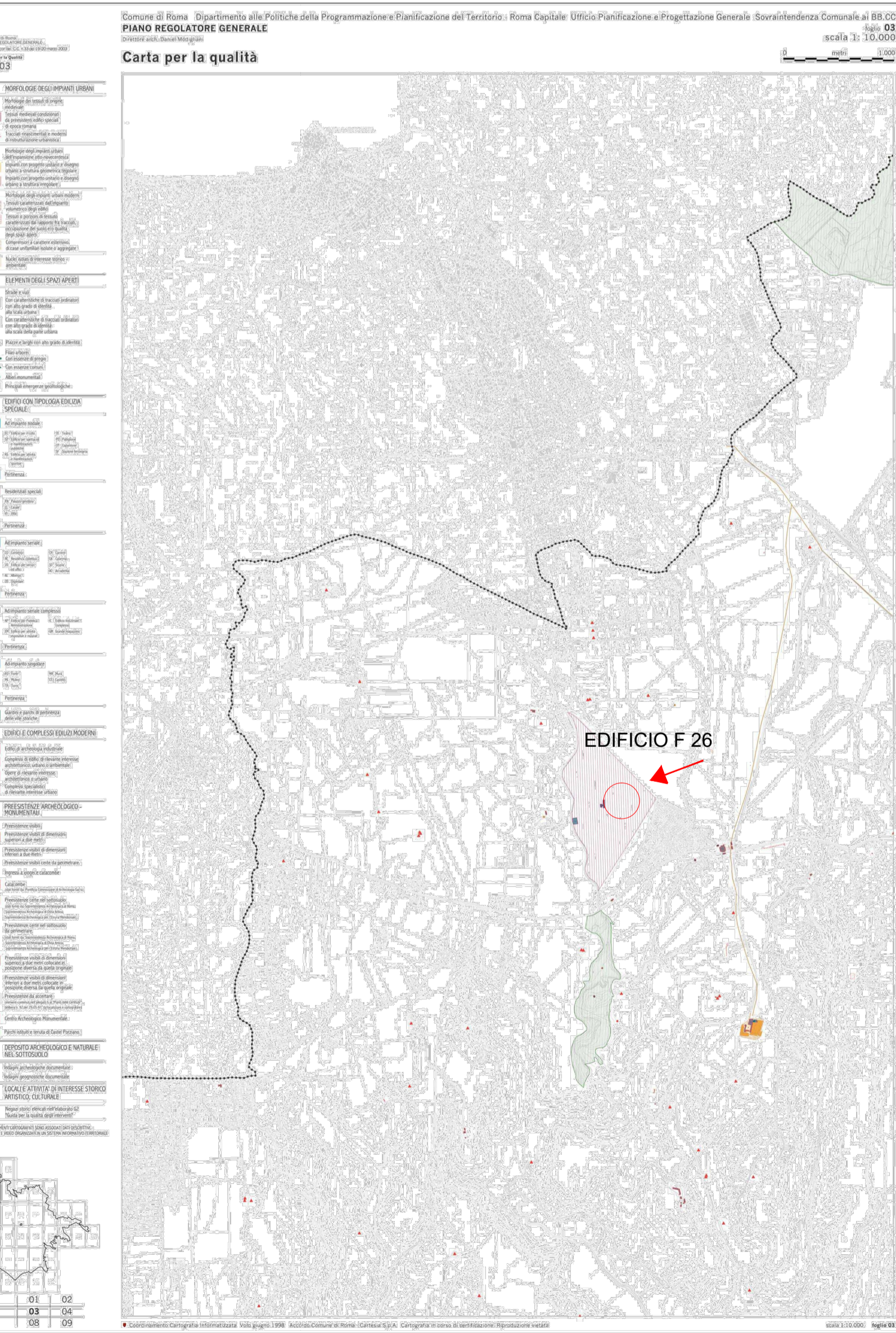

L'area di intervento ricade in Edifici e complessi edilizi moderni - Complessi specialistici di rilevante interesse Urbano del vigente P.R.G. di Roma Capitale elaborato "Carta per la Qualità" 1:10.000 foglio G1.03

Stralcio P.T.P.R. - Sistemi ed Ambiti del Paesaggio - Tav A

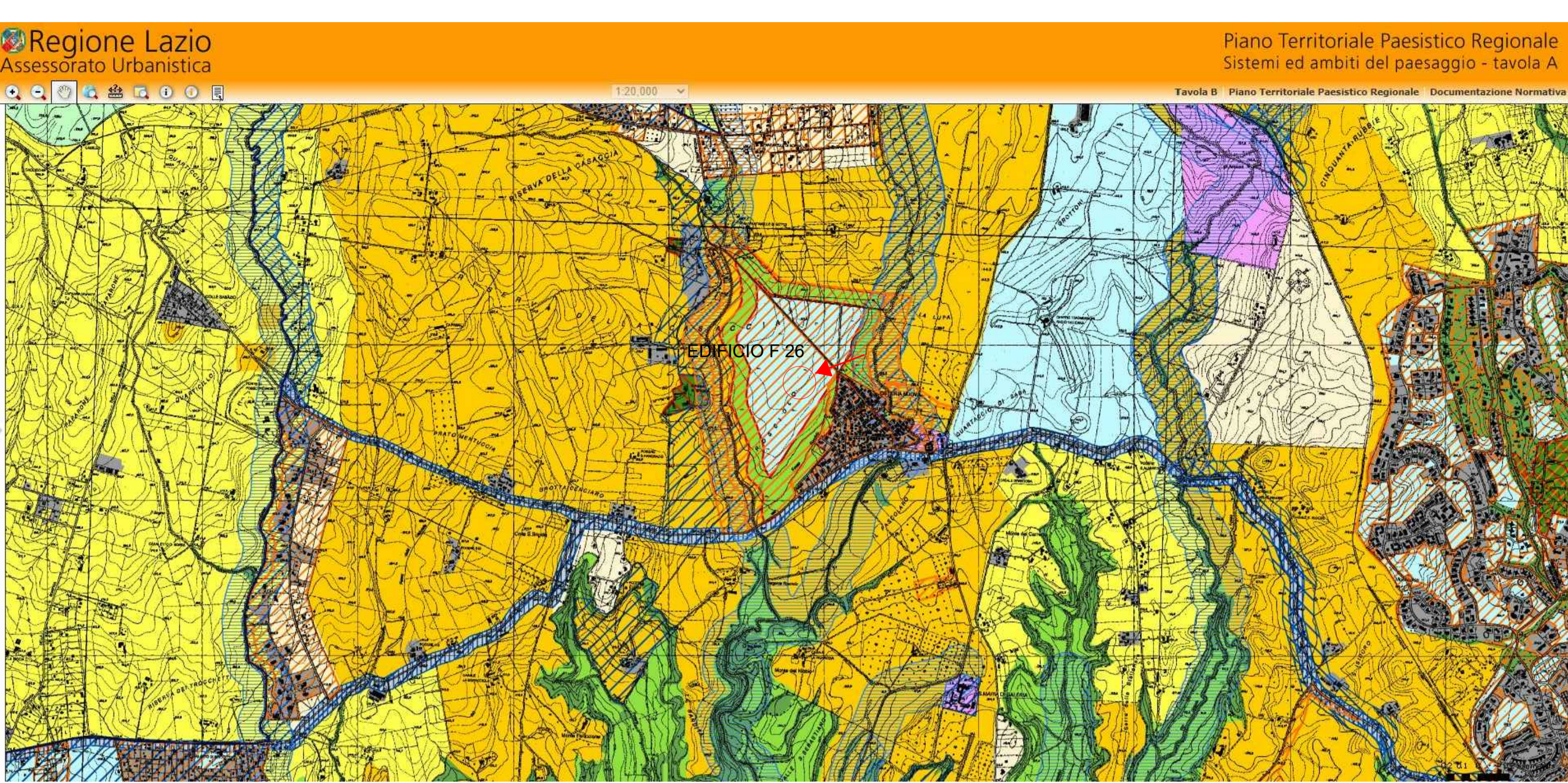

Legenda

- Sistema del Paesaggio Naturale**
- Paesaggio Naturale
 - Paesaggio Naturale di Continuità
 - Paesaggio Naturale Agrario
 - Fascia di Rispetto delle Coste marine, Lacuali e dei Corsi d'Acqua
- Sistema del Paesaggio Agrario**
- Paesaggio Agrario di Rilevante Valore
 - Paesaggio Agrario di Valore
 - Paesaggio Agrario di Continuità
- Sistema del Paesaggio Integrativo**
- Paesaggio dei centri e Nuclei storici con Relativa Fascia di rispetto di 150 metri
 - Parchi, Ville e Giardini Storici
 - Paesaggio degli Insediamenti Urbani
 - Paesaggio degli Insediamenti in Evoluzione
 - Paesaggio dell'Insediamento Storico Diffuso
 - Reti, Infrastrutture e Servizi
 - Ambiti di Recupero e Valorizzazione Paesistica
 - Are e Punti Visuali
 - Proposte Comunali di Modifica del P.T.P. Vigenti

Stralcio P.T.P.R. - Sistemi ed Ambiti del Paesaggio - Tav B

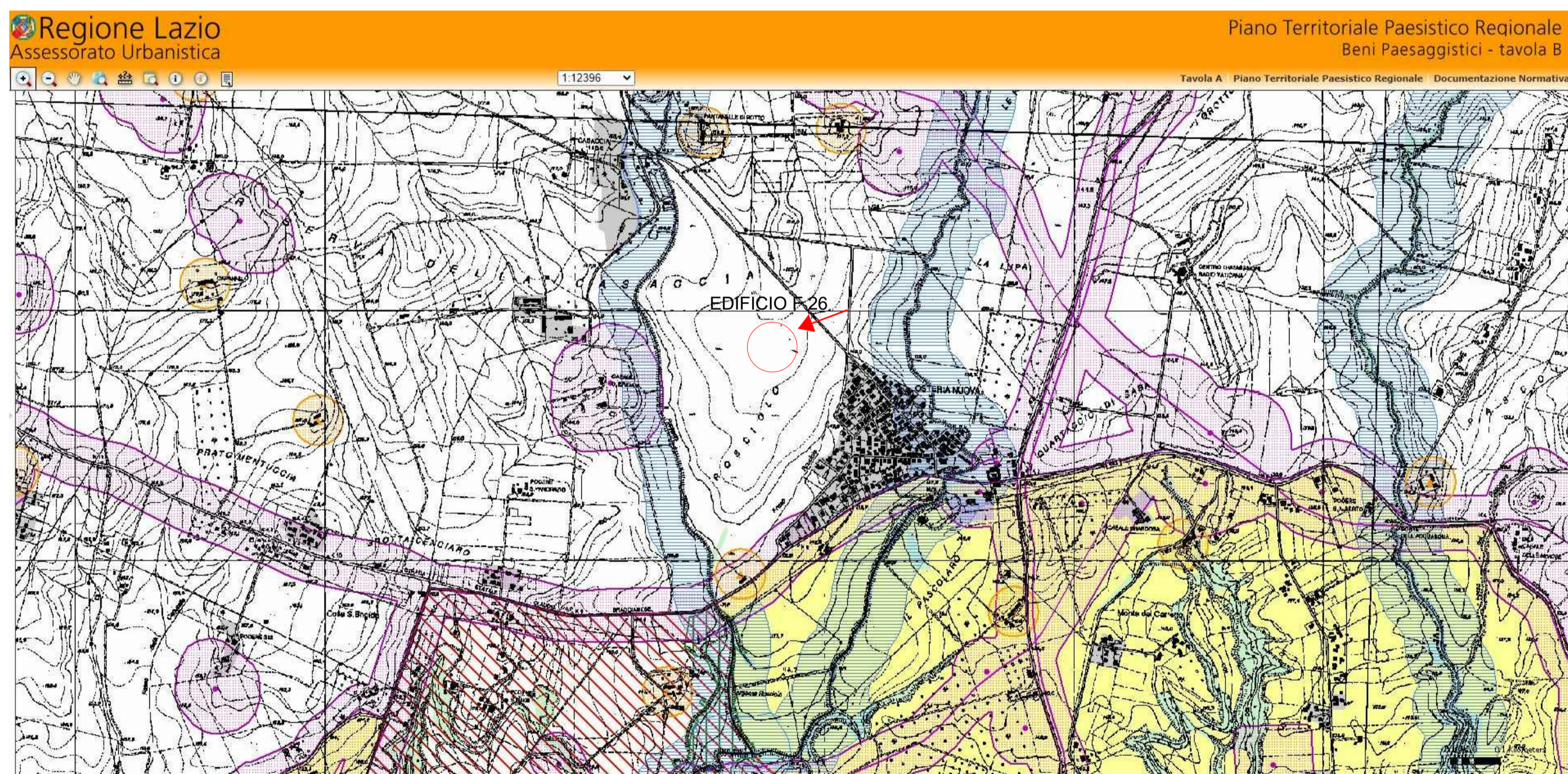

P.R.G. 2008: Il Centro di Ricerca ENEA Casaccia ricade nell'area destinata ai "Servizi pubblici di livello urbano" (lett. a) art. 82 NTA 2008) e dedicata ai "Servizi essenziali per lo Stato" (lett i) art. 84 NTA 2008) . Per la loro realizzazione non si applicano i paramentri e le grandezza urbanistico-ecologiche stabilite al punto 2. dell'art. 84 delle NTA 2008, in quanto soggetti a norme specifiche di settore.

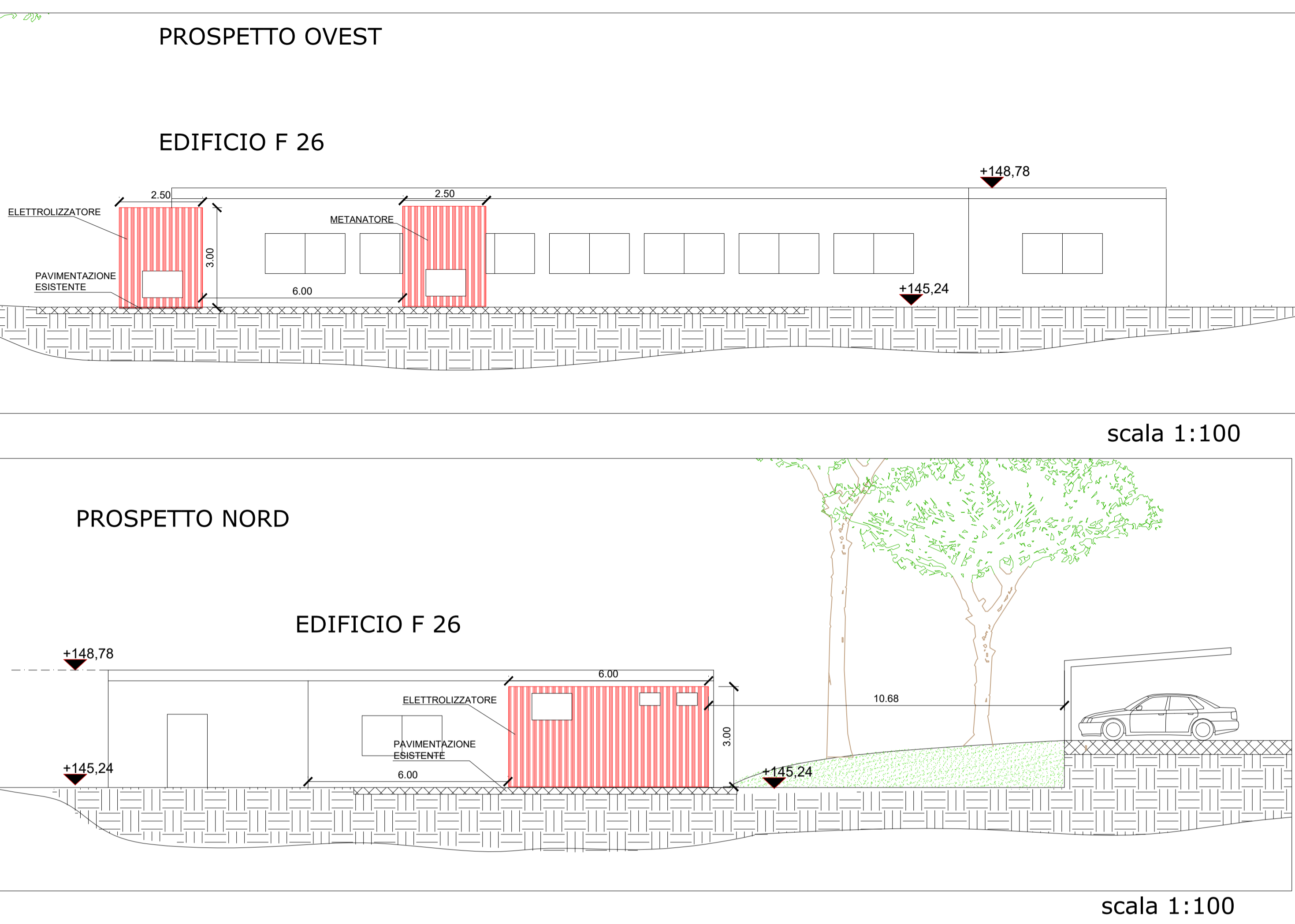

Area di intervento



| PROPRIETA' C.R. ENEA GRANDEZZE URBANISTICHE AREE CASACCIA E CAPANNA | |
|---|---------------|
| AREA CASACCIA | mq Totali |
| ST-SUPERFICIE TERRITORIALE CASACCIA | mq 650 000,00 |
| SC-SUPERFICIE EDIFICATA | mq 138.232,00 |
| VOLUME EDIFICATO | mc 720.759,00 |

Centro Ricerche Casaccia
Via Anguillarese 301 - 00123 ROMA

Dipartimento Infrastrutture e Servizi
Ufficio Tecnico - ISER UT

Questo disegno è l' "OPERA" DELL'AGENZIA ENEA, E NON PUO' ESSERE COPIATO, RIPRODOTTO, E/O UTILIZZATO SENZA AUTORIZZAZIONE.

| | | | |
|---|--------------------------------|-------------------------------------|--|
| Oggetto: PROGETTO DEFINITIVO PROGETTO "POWER TO GAS" INSTALLAZIONE DI UN ELETTROLIZZATORE E DI UN METANATORE | | Tavola: dsOE01_0 | |
| -Inquadramento urbanistico -Foto inserimento | | -Prospetto Nord -Prospetto Ovest | |
| FASE | LAVORAZIONE | DIPARTIMENTO | TIPO DI ELABORATO |
| PROGETTO DEFINITIVO | ARCHITETTONICO- URBANISTICO | ISER-UT | ELABORATO GRAFICO |
| Rev. | DATA | DESCRIZIONE | PRODOTTO "POWER TO GAS" RESPONSABILE UFFICIO TECNICO ISER-UT |
| 0 | 12-12-2021 | 1° EMISSIONE | ING. STEFANO GIAMMARTINI |
| | | ING. GIAN PIERO GIUBBINI | |